

CHINA

2026



LACASA DEL SER

VIAJE DE ESTUDIOS EN MEDICINA CHINA
WFAS - World Federation Acupuncture Societies

INFO GENERAL BREVE *(ver cada ítem en detalle a continuación)*

1. FECHAS

- Llegamos a Beijing el 14 de Mayo 2026.
- Salimos de Beijing el 31 de Mayo 2026.
(Son en total 18 noches de hotel)

2. AEREOS **y TRASLADOS**

- Aéreos: Precio **no incluido** en el paquete. Valor a definir.
- Traslados dentro de China incluidos en el paquete: Aeropuerto - Hotel - Aeropuerto; durante las excursiones programadas; y Hotel - Hospital - Sede WFAS - Hotel.

3. EXCURSIONES

Viernes 15, sábado 16 y domingo 17 de Mayo se realizan excursiones con guía en español.

4. HOTEL

<http://www.ssawgardenbeijing.cn/en/picture.html> **** (a confirmar)

5. ESTUDIOS

De lunes a viernes: durante la mañana de 8 a 12 h se realiza la residencia clínica en Hospitales de Medicina China; y por la tarde de 14 a 17 h las clases de Medicina China en la Sede de WFAS.

Las prácticas y las clases teóricas son certificadas por WFAS o “World Federation Acupuncture Societies”. Valor del certificado incluido en el valor del paquete.

6. DIAS LIBRES

Dispondremos de un fin de semana libre entre las dos semanas de estudio, y un sábado luego de finalizar los estudios. Durante estos días, se podrá optar por excursiones a otras ciudades o quedarse y pasear por Beijing en diferentes sitios que el coordinador recomendará conocer.

7. CONDICIONES PARA EL VIAJE

Es un viaje de estudios especializado en acupuntura, en el que se aprenderán técnicas específicas y generales en hospitales de medicina china u hospitales de medicina occidental que cuentan con departamentos de acupuntura dentro del mismo hospital; y se tomarán clases con profesores universitarios en las aulas de WFAS.

Por lo tanto, hay exigencias y condiciones para el viaje que están detalladas más adelante, en el apartado correspondiente.

8. VALORES

Paquete: U\$S 3.500. Ver apartado para conocer qué incluye y qué no incluye el paquete.

El aéreo estará entre 1500 a 2000 U\$S, aproximadamente, que se debe sumar al valor del paquete antes mencionado.

1. FECHAS

Desde Argentina se debe **disponer desde el día martes 12 de mayo** para arribar el jueves 14 de mayo a Beijing, ir a descansar al hotel y el viernes 15 de mayo iniciar tres días de excursiones con almuerzo incluido.

El **lunes 18 de mayo** inician las prácticas en el hospital y clases en la WFAS, durante diez días hábiles: del 18 al 22 y del 25 al 29 de mayo.

El **fin de semana** de los días **23 y 24 de mayo son libres**.

Emprendemos el **regreso el día 31 de mayo desde Beijing** y se llega a Ezeiza el domingo 1 de junio.

La diferencia horaria con Beijing (+11 h) justifica las fechas de llegada a Beijing y Argentina.

2. AEREOS Y TRASLADOS

a. AEREOS: NO INCLUIDOS EN EL PAQUETE

“AIR FRANCE” o “KLM” son vuelos con escala en París y Amsterdam respectivamente, durando 30 h de ida y 30 h de vuelta aproximadamente.

Los aéreos se definen unos 6 meses antes del viaje, noviembre o diciembre 2025, momento en que se establecerá la aerolínea y el número de vuelo y fecha.

b. TRASLADOS EN CHINA: INCLUIDOS EN EL PAQUETE

Al llegar al aeropuerto de Beijing nos recibe Claudia (guía turística) y nos traslada en colectivo hasta el Hotel.

Durante las excursiones, están incluidos todos los traslados privados desde el hotel hasta los sitios turísticos y el de regreso al hotel.

Durante las semanas, tenemos traslados privados desde el hotel a los hospitales y desde los hospitales a la sede de WFAS y de regreso al hotel. A confirmar según cercanía del Hotel con hospitales o WFAS. Todos los traslados son privados.

3. EXCURSIONES

En todas las excursiones programadas seremos acompañados por una guía turística de nombre Claudia, que nos guiará en los recorridos y explicará en español en cada visita programada en el tour. Los traslados y almuerzos están incluidos dentro del valor del paquete.

VIERNES 15 DE MAYO

- Por la mañana: visita a la plaza más grande del mundo Tian An Men y Ciudad Prohibida. Luego visita a la Casa de Té para conocer ceremonia de té y su cultura milenaria.
- Almuerzo.
- Por la tarde: visita al Palacio de verano. Regreso al hotel.

SABADO 16 DE MAYO

- Por la mañana: visita a una de las 7 maravillas del mundo “La Gran Muralla”.
- Almuerzo.
- Por la tarde: volvemos a Beijing para visita al taller de perla de agua dulce y dar paso libre en Parque Olímpico, sacar fotos y hacer deportes chinos como Jiànzi 毽子.

DOMINGO 17 DE MAYO

- Por la mañana: visita al Templo del Cielo, luego visita de la fabrica de seda pura de China.
- Almuerzo de famosa comida imperial Pato Laqueado.
- Por la tarde: paseo sentado en Ricshow, visita al barrio residencial del antiguo Beijing. Paseo en barco en el lago Shi Cha Hai dentro del barrio, tomando té mientras escuchamos música con instrumento tradicional chino en el barco, tocada por un músico/a.

4. HOTEL

SSAW Garden Hotel Beijing, Hotel de cuatro estrellas. +86 (10) 6213 6666

Ubicado en No.5 Beixinqiao Santiao, Beijing, Beijing.

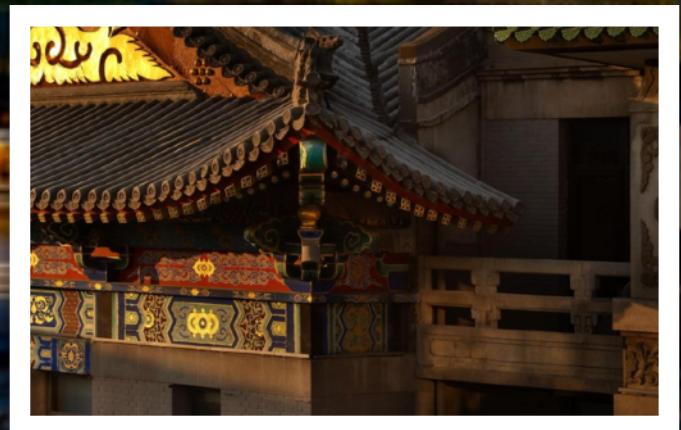
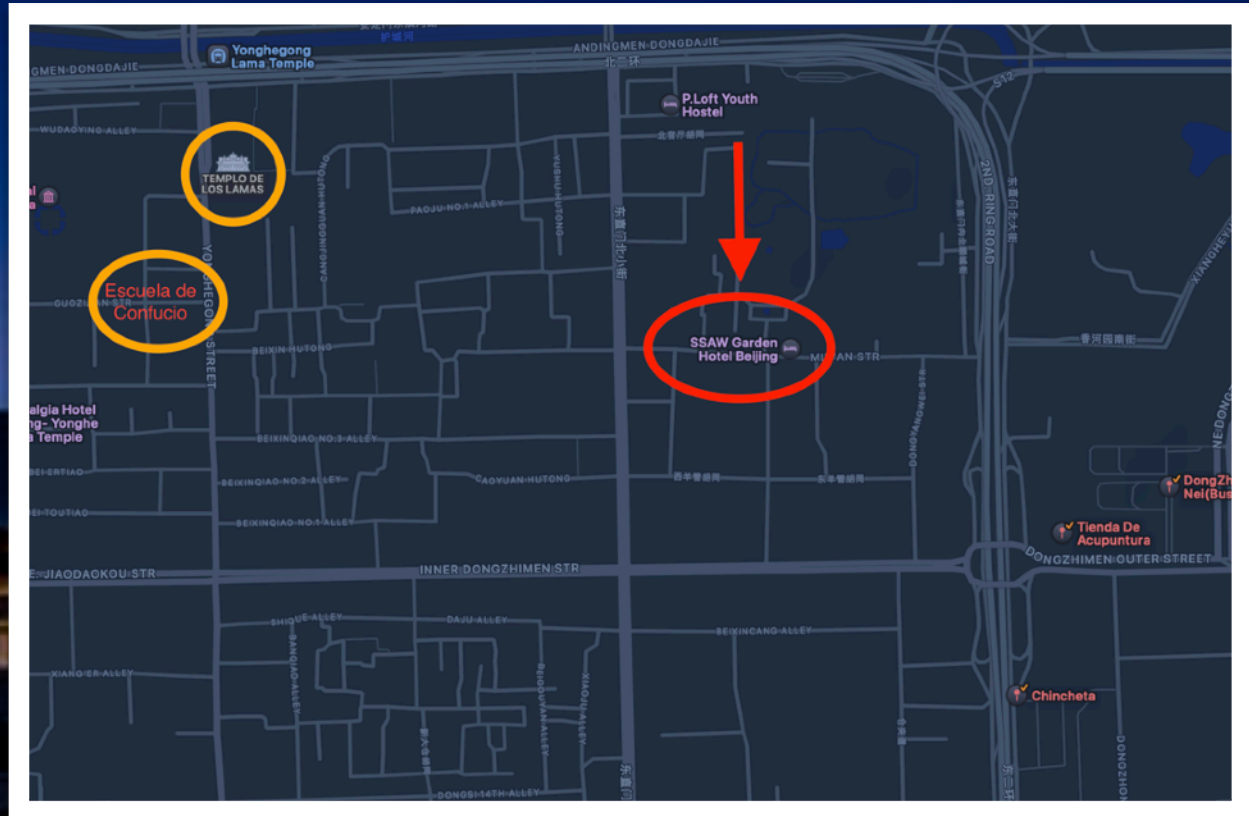

El hotel está situado cerca de los hospitales en los que se desarrollará la práctica clínica; cercano a un templo Lama Budista activo que se puede visitar abonando una entrada; y también muy cerca de éste se encuentra una escuela antigua de Confucio. En la misma cuadra de la escuela de Confucio se halla una diversidad de locales para comprar regalos, arte y hacer adivinación o Feng Shui (en idioma chino mandarín).

HABITACIONES DEL HOTEL

Las habitaciones son dobles y regulares, con camas separadas o una matrimonial para quienes viajen en pareja. El valor del paquete está pensado en habitaciones dobles, si alguien desea tener una habitación privada e individual, deberá abonar una diferencia extra al valor presupuestado. Toda habitación privada e individual deberá ser solicitada de antemano.

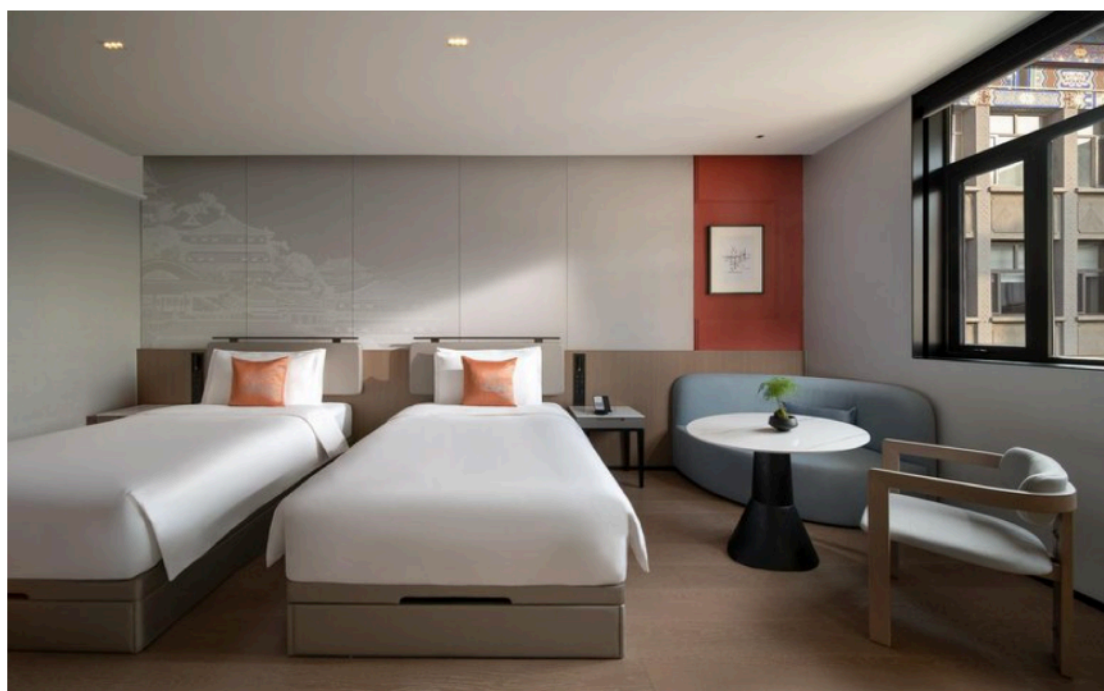

COMODIDADES DEL HOTEL

El hotel cuenta con un espacio en el segundo piso con una sala de estar para reunirse a charlar, descansar y tiene una cocina con té, café, agua y gaseosas de libre acceso.

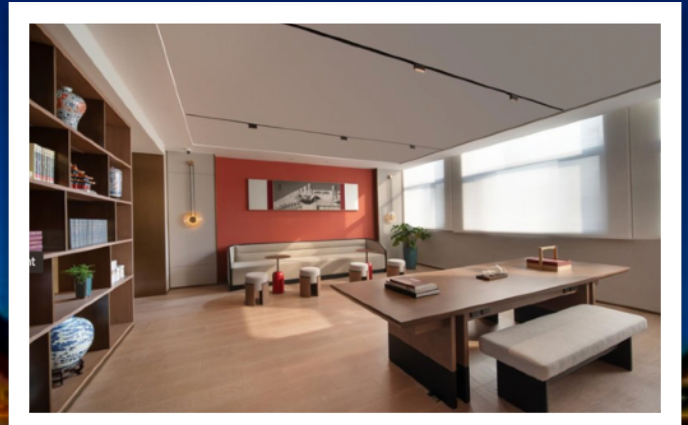
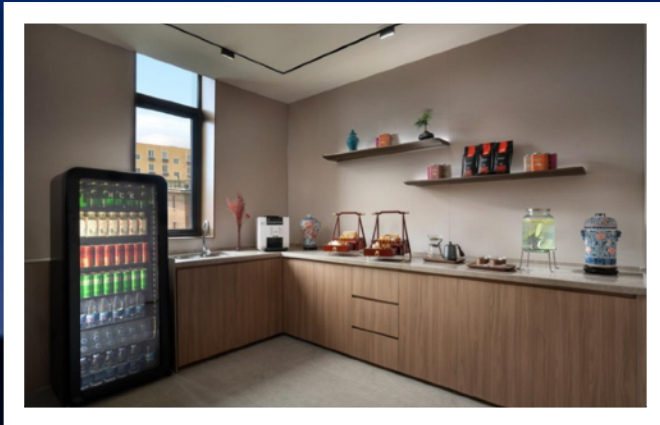

Muy importante para estos viajes, cuenta con un lavadero (hasta el momento gratuito) con muchas lavadoras/secadoras, una pileta para lavar ropa a mano si se desea y un espacio con plancha y tabla de planchar. Considerando la cantidad de días que vamos a estar, es muy necesario tener un lugar así, para viajar más livianos y/o tener un lugar donde lavar si alguna prenda se mancha.

DESAYUNO BUFFET TIPO AMERICANO

Al ser un hotel de cuatro estrellas, cuenta con desayuno incluido de tipo buffet americano, haciendo más accesible la comida a la que estamos acostumbrados en Sudamérica, algo a tener en cuenta para quienes no disfrutaban tanto de la comida china.

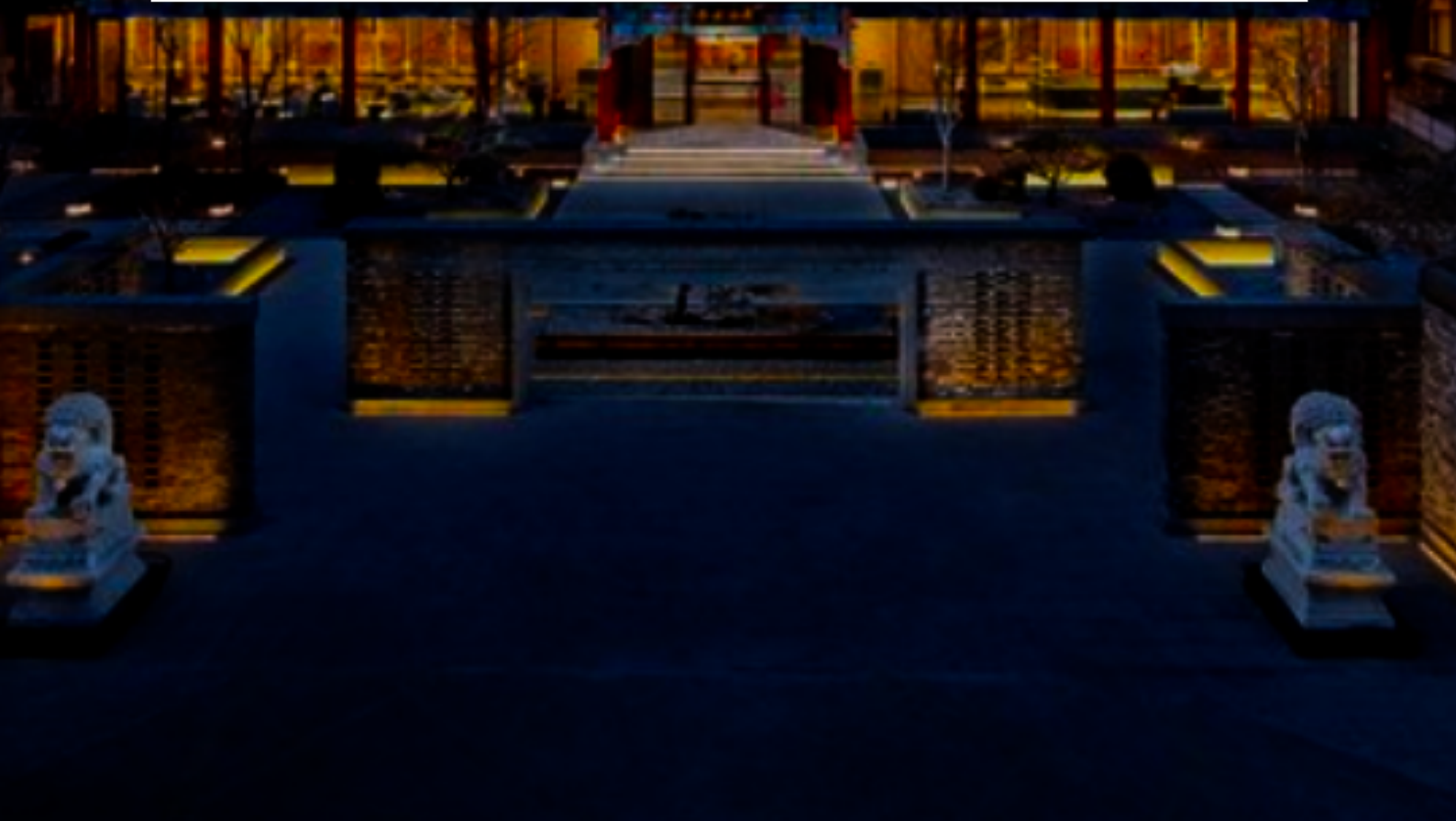

5. ESTUDIOS

"VIVÍ LA EXPERIENCIA DE APRENDER DIRECTAMENTE DE LA FUENTE"

Las prácticas hospitalarias nos permiten vivir de manera directa cómo un médico chino atiende a personas con diversos problemas, el diagnóstico, la terapéutica, el manejo de la Medicina China dentro de hospitales, etc. Es una experiencia única e inolvidable poder ver de primera mano cómo se pone una aguja, cómo se observa la lengua, cómo se palpan los pulsos y los resultados de las diversas técnicas que se pueden observar.

El contingente se divide en grupos de 4 a 6 personas y contarán con un traductor chino-español por cada grupo dentro de los hospitales. Podrán de esta manera entablar conversaciones con él o la médica y si algún profesional lo permite, dialogar con los pacientes también.

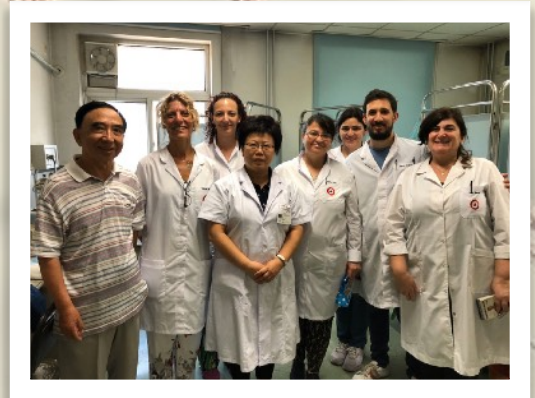

NO SE PUEDEN SACAR FOTOS, NI FILMAR A LOS PACIENTES!

Las prácticas se realizan durante la mañana, iniciando a las 8 h y terminando a las 12 h. Nos reunimos a la salida del hospital y buscamos un lugar para almorzar y descansar un poco, para continuar luego con las clases teóricas en la sede de WFAS. En estas clases, se impartirán diferentes temas de Medicina China, técnicas específicas, síndromes, diagnósticos, etc. En la misma el contingente estará reunido en conjunto con un traductor chino-español para todo el grupo.

El acceso es siempre en idioma español facilitando el aprendizaje y el diálogo con excelentes profesores universitarios de Medicina China.

HOSPITALES Y PROFESIONALES

- Hospital Zhenjiu
- Hospital Dongzhimen

(Ambos hospitales son de Medicina China y trabajan en colaboración con la Academia China de Ciencias Médicas Chinas y WFAS)

MEDICOS DE HOSPITAL

A confirmar

CLASES EN “World Federation Acupuncture Societies” o WFAS



Ubicadas en el piso 7 de la calle Xi Zhao Si, en el distrito Chongwen de Beijing, se encuentran la sede de WFAS y las aulas para el dictado de clases. Se puede llevar y tomar MATES 🥰🍷. Las clases son impartidas por profesionales docentes de las universidades de Medicina China con

amplia trayectoria en su profesión. Todas las clases teóricas tienen un traductor chino-español para todo el grupo.

TEMARIO DE CLASES TEÓRICAS

A confirmar temario y docentes.

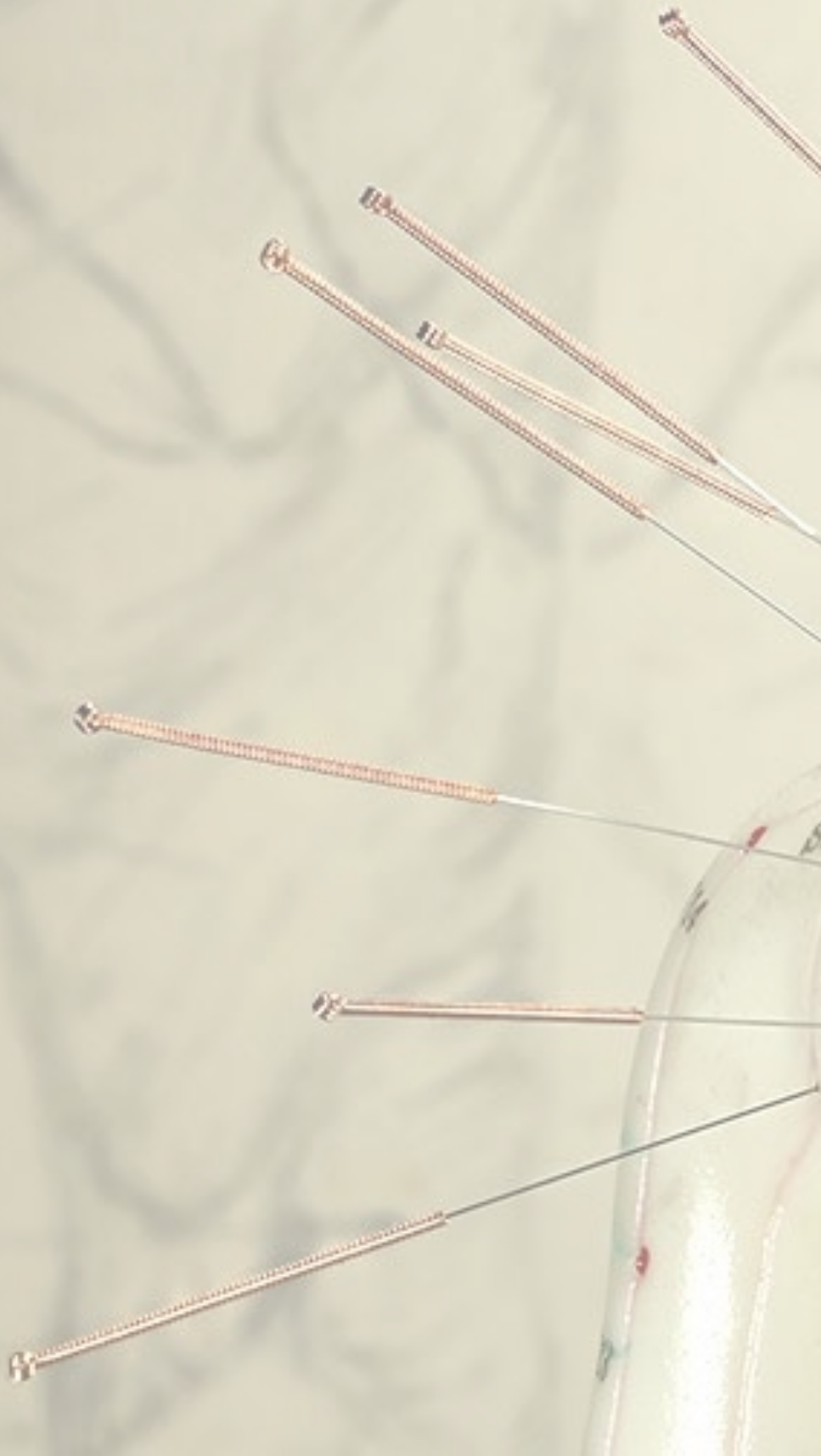

6. DIAS LIBRES

Las tardes luego de las clases en la sede de WFAS, se recomienda descansar porque las jornadas suelen ser extenuantes.

Quedan libres para realizar otras excursiones fuera del paquete, descansar o ir de compras, el fin de semana de los días 23 y 24 de mayo y el sábado 30 de mayo.

También debemos tener en cuenta aquí, los almuerzos desde el día lunes 18 de mayo y las cenas desde el primer día que arribamos en Beijing.

Almorzar o cenar en Beijing cuesta entre 100 y 500 Yuanes (7 a 14 dólares) por persona, en restaurantes de nivel medio. El nivel medio es un buen nivel para lo que estamos acostumbrados en Sudamérica. O sea, son restaurantes donde uno se puede sentar, atendido por mozos, con amplios menús, bebidas (incluso alcohol dentro de este precio) y postre. Generalmente se acostumbra en China a no tener postres dulces como en Argentina (helado, tortas, etc.).

La comida china es muy variada, muy rica y distinta a lo que estamos acostumbrados y no es parecida en lo más mínimo a la supuesta comida china que venden en Argentina. En sus platos abundan las verduras, el arroz, y carnes como cerdo y pescado. Hay muchas opciones para vegetarianos, carnívoros y omnívoros, eso sí... CUIDADO CON EL PICANTE! hay que saber decir: bú là 不辣 que se (pronuncia púlà) si no se quieren comidas picantes.

Para el primer fin de semana y el último sábado libres hay muchas opciones:

- Visitar el **Templo Lama y la Escuela de Confucio**. De paso caminar sus calles y recorrer locales para comprar regalos.
- Visitar **Hong Qiao Market**, conocido como el mercado de la perla, donde venden imitaciones y otras cosas originales, desde ropa, mochilas, calzados, electrónica, juguetería, bazar, etc. Es un shopping de varios pisos, donde uno debe sacar toda su capacidad de regateo y saber pelear precios, consiguiendo cosas muy baratas.
- Volver al **Templo del Cielo** y recorrer sus 200 hectáreas de parque (o al menos una parte), donde encontraremos a habitantes de Beijing practicando deportes, haciendo música, Tai Ji, bailando, etc. y participar si ellos nos invitan (casi siempre lo hacen).
- Por la tardecita noche y para los aventureros nocturnos, se puede visitar el Barrio **Sanlitun**, el lugar top donde encontrarás locales de Adidas, Nike, Apple, etc. Pero también restaurantes donde jugar pool y lugares para bailar diversas músicas, todos los años cambia la dinámica, por lo que siempre es un suspenso dónde vamos a terminar esas noches!
- Existe una calle céntrica peatonal donde hay una **librería** enorme con libros en idioma extranjero, que en uno de sus pisos dedicado a la Medicina China, tiene láminas, libros en inglés, francés y alguno que otro en español.
- En la calle transversal **wangfujing** podrán ver y quienes se animen, comer, toda clase de bichos y comidas típicas: desde langostas, alacranes, fetos de pato, ciempiés, etc. Hay algunas calles apretadas donde abundan locales así, para el turismo, muchas tiendas de regalos, y si tenés suerte podés encontrar hasta una ópera en una de estas callejuelas y muchas comidas raras que valen la pena probar.

- Otro lugar muy hermoso para visitar es el **Museo Nacional de Beijing**, cuyo subsuelo está dedicado a la historia de China. IMPERDIBLE, se pide documento para ingresar y no tiene costos.
- Quienes deseen, pueden contratar un tour extra para visitar en tren de alta velocidad y de levitación magnética la ciudad de **Shanghai**, o viajar a **Xian** a conocer la tumba con los guerreros de terracota. Para esto se deben consultar costos y opciones con nuestra guía de turismo de China, quien organizará todo el paquete de turismo extra. Se le enviará esta información sólo a aquellos que confirmen el viaje, solicitar con anticipación al coordinador.



7. CONDICIONES PARA EL VIAJE

En un viaje de estudio, largo y muy lejos de casa, es necesario tener algunos requisitos y considerar muchas cosas, además del dinero:

- Ser **estudiante o egresado de Medicina China** de La Casa del Ser o el Curso de Posgrado de la Facultad de Ciencias Médicas de la UNR; invitado por La Casa del Ser; o asociado de AIMOA.
- Se permite viajar con acompañantes que no realicen las prácticas o cursos, que deberán presentar las mismas condiciones y/o exigencias solicitadas a los estudiantes, exceptuando lo específicamente solicitado para cursos u hospitales. El valor es menor porque no incluye los estudios.
- Tener **pasaporte vigente** y que venza en más de seis meses de la fecha de retorno. Si esto no es así, China no le dejará ingresar al país.
- Tener **VISA** para viajar a China. Actualmente desde Argentina no se necesita VISA, pero esto puede variar.
- **No tener enfermedades** que pongan en riesgo el viaje del grupo, ni físicas ni psíquicas.
- Completar el **formulario de aptitud de viaje** expedido por La Casa del Ser. OBLIGATORIO, con firma y sello médico.
- Completar el **contrato** de viaje OBLIGATORIO.
- Tener **seguro médico**. OBLIGATORIO.
- Ser mayor de edad o viajar con un adulto a cargo.
- Abonar la **seña** para la reserva del viaje. NO SE DEVUELVE LA SEÑA BAJO NINGUN CONCEPTO, NI EN NINGUNA FECHA. La única manera en que se devuelve la seña es si La Casa del Ser cancela el viaje.
- Se deberán entregar fotos carnet, curriculum vitae y otros documentos que exige WFAS para participar en hospitales y clases.
- La Casa del Ser se reserva el derecho de admisión al viaje y habrá entrevistas personales si así lo requiere el coordinador del viaje.

- Las personas que viajen estarán en habitaciones dobles, por lo tanto se requiere de paciencia, amabilidad, respeto y consenso. Si alguien viaja con conocidos, familiar o pareja suele ser mejor la convivencia, pero es importante recordar que son muchos días y roncar o tener hábitos nocturnos que no sean dormir puede alterar el descanso de otra persona en la misma habitación. Por lo tanto, se sugiere prudencia, respeto, solidaridad y compañerismo.

OTRAS CONSIDERACIONES

- La **puntualidad** en China es súper importante, así como para el coordinador del viaje. Se indicarán con anticipación los horarios de desayuno, salida al hospital, clases en WFAS, etc., siempre debemos llegar antes del inicio de la actividad. La impuntualidad es considerada una **falta de respeto grave** para los chinos y más aún para el coordinador del viaje. Los días libres, nos relajamos.
- En los hospitales es obligatorio cumplir condiciones de bioseguridad, tener guardapolvo, etc. Serán entregadas las normas y protocolos de La Casa del Ser a cada estudiante que viaje.
- En china **no funciona Google, ni Meta**. Por lo tanto los mails de @gmail.com, y las aplicaciones como Facebook, Whatsapp e Instagram no funcionan, tampoco Telegram. Los VPN a veces funcionan bien, otras veces no. Los chinos usan We Chat, una app similar a Whatsapp. Por estas razones, la comunicación con la familia en Argentina no es fácil, es importante tener en cuenta esto a la hora de decidir viajar.
- En los hoteles hay internet, pero como en todo hotel no son las mejores redes, y hay momentos en que se saturan de tantas personas. Se puede adquirir un chip (sim) de empresas chinas y tener internet propio 4G o 5G en

teléfonos que soporten esa red. Es muy útil para tener mapas (no funciona google maps) y las redes de subtes, sitios de interés, la dirección del hotel, etc. **Apple maps** y **maps.me** u **Organic Maps** (<https://organicmaps.app/es/>) funcionan en china. Esta última suele estar más actualizada que **maps.me** y prioriza la privacidad, es más limpia visualmente. Las apps para mapas permiten descargar mapas y usar el teléfono como un GPS sin conexión a internet, se aconseja descargar todo desde Argentina.

- Los usuarios de Apple, tiene una app llamada Facetime, que sirve para hacer video llamadas y ésta sí funciona en China.

- Algunos de estos datos, como hotel, traslados, excursiones, pueden variar. Dado el tiempo de programación tan anticipado, pueden variar políticas migratorias, aéreos internacionales, disponibilidad del hotel, etc. Cualquier cambio que se realice, será por cuestiones ajenas a La Casa del Ser. Por ejemplo en un viaje a China se canceló la excursión al templo del cielo porque el gobierno chino lo cerró porque lo visitaba con un contingente de presidentes africanos. En su lugar hicimos el templo lama budista con guía.

8. VALORES

ESTUDIANTES: YUANES 24.500 = U\$S 3.500*

ACOMPañANTES: YUANES 14.000 = U\$S 2.000***

* El valor está calculado en Yuanes, ya que el valor en dólares puede cambiar según cotizaciones del mercado internacional, como por ejemplo una devaluación del dólar o del yuan a nivel internacional.

** En el valor de los acompañantes no se considera la inversión en los estudios de WFAS ni los traslados para las prácticas y clases en días hábiles. El valor incluye el hotel y las excursiones de los tres primeros días.

INCLUIDO EN EL PAQUETE

- Traslados desde el aeropuerto de Beijing hacia el hotel en Beijing el día de llegada y el regreso del hotel al aeropuerto de Beijing el último día.
- Tours durante 3 días, con traslados desde y hasta el hotel, entradas a los parques y sitios de interés y almuerzo. No incluye gastos de compras de regalos en lugares donde se hacen las paradas para visitar las perlas de agua dulce, la fábrica de seda o la casa de té, entre otros.
- Diez días de prácticas hospitalarias y clases en la sede de WFAS con traductores. Del 18 al 22 y del 25 al 29 de Mayo.
- Traslados durante los días de estudio.
- Desayuno incluido en el hotel.

NO INCLUIDO EN EL PAQUETE

- No incluye pasaporte ni visado para China.
- No incluye traslados dentro de Argentina hacia ni desde Aeropuerto de Ezeiza.
- No incluye aéreos, ni nacionales, ni internacionales. El valor del aéreo se paga a parte y se avisará con tiempo.

- No incluye almuerzos ni cenas (salvo los almuerzos durante el tour de los tres primeros días).
- No incluye traslados personales, compras de material de medicina china, regalos personales, tours elegidos para los días libres o cualquier accidente que no cubra el seguro de viajero y salud que deben llevar obligatoriamente.
- No incluye guardapolvo obligatorio para las prácticas en hospitales.

